

---

# II SIAR

## Sistema Informativo Attività a Rischio di incidente rilevante

Milena ORSO GIACONE, Elisabetta PONTE

Regione Piemonte

# Sommario

- **SIAR: Contenuti**
- **Le Competenze VVF**
- **Sezione storico incidentale**
- **Sezione Prevenzione Incendi**
- **Navigazione alfanumerica**
- **Inserimento dati**
- **Certificato digitale**
- **Esercizi**



# SIAR - Contenuti

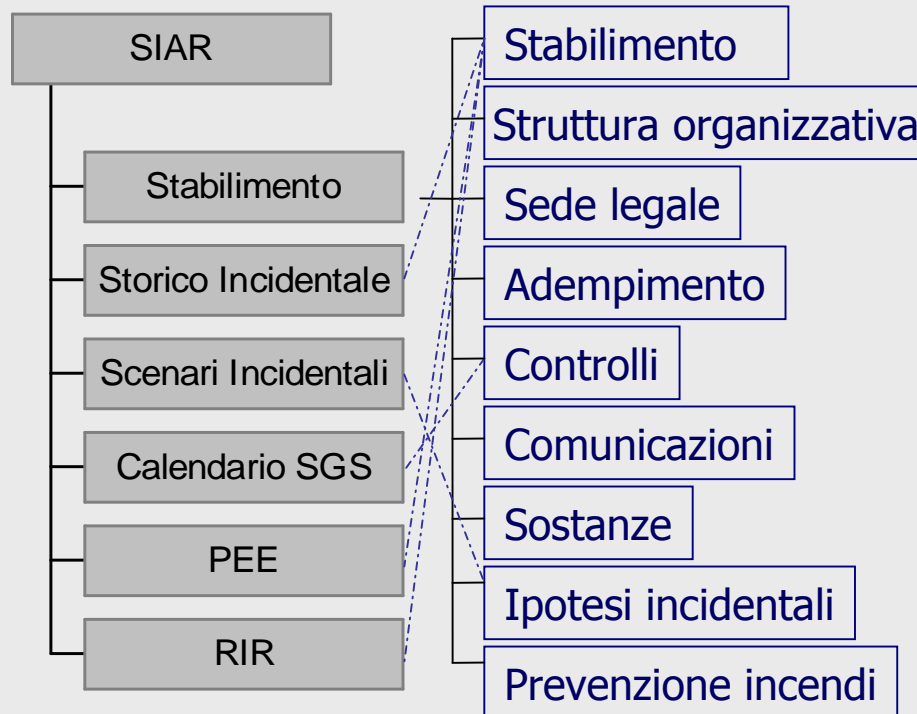

# Le competenze

*Collaborazione tra la Regione, il Corpo Nazionale Vigili del Fuoco e l'ARPA.*

*DGR 29-3937 del 2 ottobre 2006 e DGR 28-4851 del 11 dicembre 2006*



# Le competenze VVF

Le competenze per l'inserimento dati dei Comandi Provinciali dei VVF concernono:

- **Storico incidentale**
- **Prevenzione incendi (area provinciale di competenza)**

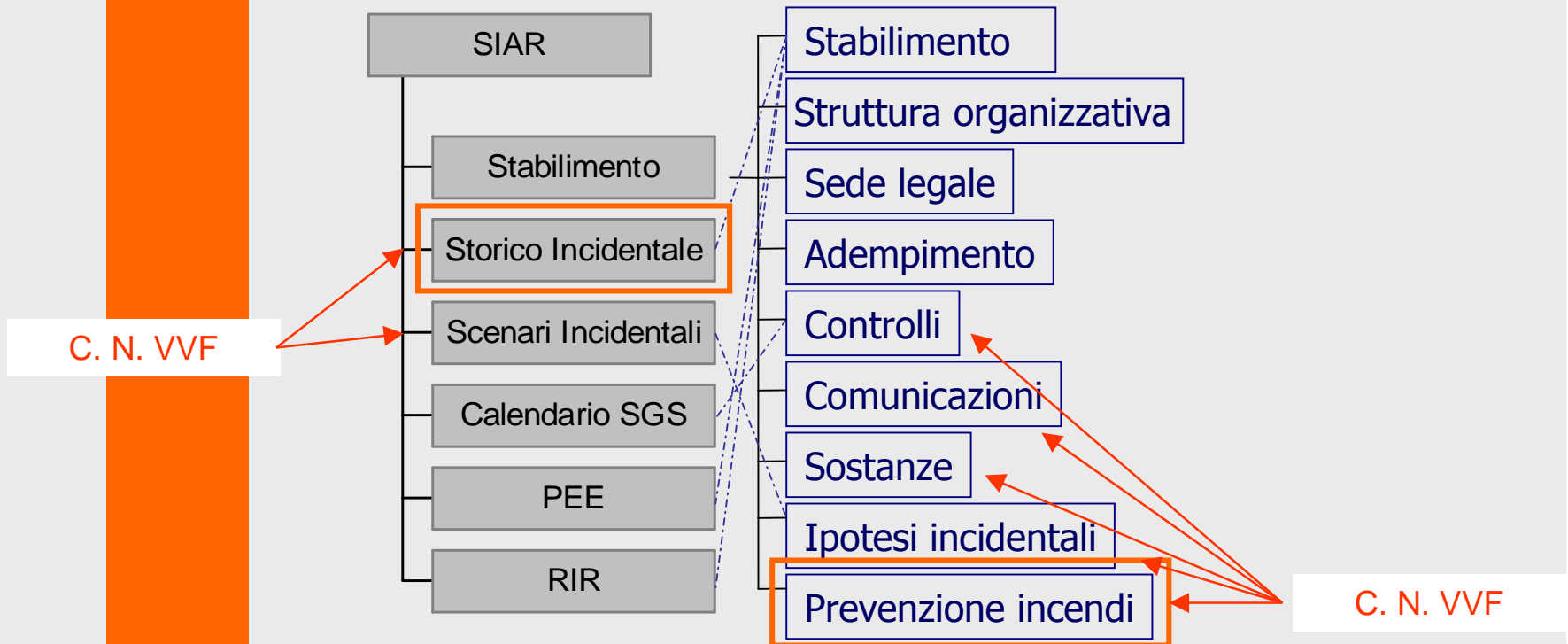

# Storico incidentale

## Storico incidentale

incidenti avvenuti all'interno degli stabilimenti e all'esterno (su strade e ferrovie); tipo di fenomeno e impatti.

*In rilievo:*

-sezione recentemente creata, pochi dati presenti.

attività a rischio di incidente rilevante

home inserimento ricerca/gestione help

nome utente: ELISABETTA | cognome utente: PONTE | ente: Regione Piemonte chiudi sessione

gestione storico incidentale > **dettagli**

**Dettaglio storico incidentale** ?

**Evento incidentale**

**Dati generali**

Data incidente:	22/08/2002
Tipo incidente:	rilascio

**Impatto**

Persone colpite:	No
Componente ambientale colpita:	

**Luogo dell'evento**

Rispetto allo stabilimento:	esterno ed indipendente da stabilimento
-----------------------------	-----------------------------------------

**Evento incidentale esterno allo stabilimento**

Tipologia luogo:	ferrovia
Descrizione luogo:	linea ferroviaria Torino - Milano
Provincia:	VERCELLI
Comune:	SALUGGIA

**Altre informazioni**

Approfondimenti:	Deragliamento di una ferrocisterna contenente sostanze chimiche infiammabili
Documento allegato:	

Moduli/relazioni di incidente

SCHEDA PER IL RILEVAMENTO DI DATI SULL'INCIDENTE **APAT**

A) - IDENTIFICAZIONE INCIDENTE			
Codice :		Data incidente :	Ora :
Ragione Sociale :			
Nazione:	Regione:	Provincia:	Comune:
Area : industriale <input type="checkbox"/> urbana <input type="checkbox"/> rurale <input type="checkbox"/> porto <input type="checkbox"/>		Su: fiume <input type="checkbox"/> lago <input type="checkbox"/> mare <input type="checkbox"/> strada <input type="checkbox"/>	
<i>(dettagli su area, mappa, coordinate, info sito industriale, ecc)</i>			
Condizioni meteorologiche: nuvoloso <input type="checkbox"/> sereno <input type="checkbox"/> ventilato <input type="checkbox"/> pioggia <input type="checkbox"/> neve <input type="checkbox"/>			
Attività a rischio di incidente rilevante : si <input type="checkbox"/> no <input type="checkbox"/>		Giorno: festivo <input type="checkbox"/> feriale <input type="checkbox"/>	
<i>(in caso positivo, aggiungere categoria (Art. 6, 8) e codice MATT)</i>			
Tipologia attività : trasporto <input type="checkbox"/> stoccaggio <input type="checkbox"/> raffineria <input type="checkbox"/> petrolchimica <input type="checkbox"/>			
chimica <input type="checkbox"/> altro :			
<i>(per ogni voce scelta si apre la lista di dettaglio)</i>			
Presenza ditte esterne: si <input type="checkbox"/> no <input type="checkbox"/>		Per le attività di: costruzioni <input type="checkbox"/> servizi <input type="checkbox"/> manutenzione ordinaria <input type="checkbox"/>	
manutenzione straordinaria <input type="checkbox"/> altro:			
<i>(info aggiuntive sul coinvolgimento della ditta o meno)</i>			
B) - CARATTERISTICHE TECNICHE			
Tipo incidente : incendio <input type="checkbox"/> esplosione <input type="checkbox"/> rilascio <input type="checkbox"/> altro :			
<i>(per ogni voce si apre la specifica di scenario particolare (poolfire, UVCE...)</i>			
<i>(per ogni voce si apre la specifica di 'domino' e, in caso positivo, si apre una finestra con le caratteristiche del domino determinato)</i>			
<i>(per la voce 'incendio' si apre la specifica di 'fonte di innesco' con la relativa lista)</i>			
Sostanza/e coinvolta/e :		1-	2-
3-	4-	Altre:	
Stato fisico sostanza maggiorm. coinvolta: gas/vapore <input type="checkbox"/> gas liquefatto <input type="checkbox"/> liquido <input type="checkbox"/> solido <input type="checkbox"/> polvere <input type="checkbox"/>			
altro:			
Quantità (indicare l'unità di misura):		coinvolta <input type="checkbox"/> rilasciata <input type="checkbox"/>	
<i>(in caso di 'coinvolta' si apre la specifica sulle modalità di coinvolgimento (prodotta, combusta,...)</i>			
<i>(i campi sono riorganizzati in modo da poter inserire le diverse info per ogni sostanza indicata)</i>			
Tipo impianto coinvolto : processo <input type="checkbox"/> deposito <input type="checkbox"/> servizi <input type="checkbox"/> travaso <input type="checkbox"/> altro <input type="checkbox"/>			
specificare l'impianto :			
<i>(per ogni voce scelta si apre la lista di dettaglio)</i>			
Condizione impianto: marcia normale <input type="checkbox"/> manutenzione <input type="checkbox"/> avviamento <input type="checkbox"/> fermata <input type="checkbox"/>			
Tipologia apparecchiatura/e origine dell'evento :			
<i>(si inserisce una lista di voci da selezionare)</i>			



### C) - DESCRIZIONE INCIDENTE

#### Sintesi dell'accaduto

.....

.....

.....

#### Cause presunte o accertate

Umane  Impianto  Esterne   
(per ogni voce scelta si apre la lista di dettaglio)

.....

.....

#### Conseguenze / danni

Morti : si  no  n°: (in caso positivo si apre la specifica di 'n° interni' e 'n° esterni')

Feriti interni allo stabilimento: si  no  n°: Feriti esterni allo stabilimento: si  no  n°:

Giorni di ricovero presso strutture ospedaliere :

Evacuati o confinati per oltre 2 ore: si  no  N°:

Impianti limitrofi danneggiati: si  no  specificare:

(in caso positivo si apre un campo note che descrive i danni interni a strutture e persone)

Raggio max di estensione dei danni rilevati calcolato dall'apparecchiatura origine dell'evento (m):

N° abitazioni danneggiate o inagibili all'esterno dello stabilimento: si  no

(in caso positivo si apre un campo note che descrive i danni esterni a strutture e persone)

Danni ambientali : si  no  Componente ambientale colpita : suolo  fauna  flora  atmosfera

acque superficiali  acque sotterranee(falda)  ecosistema  altro:

Interruzione di servizi per oltre 2 ore: si  no  Tipo: acqua potabile  elettricità  gas  telefono

Danni economici nello stab.: < 2 milioni EURO  > 2 milioni EURO

Danni economici esterni allo stab.: < 0,5 milioni EURO  > 0,5 milioni EURO

(per ogni intervallo individuato si apre un campo note ove specificare a quali danni si riferisce la perdita economica)

### D) - EMERGENZA

Attivato piano Emergenza Interno si  no  Attivato piano Emergenza Esterno si  no

(in caso positivo si apre un campo note che descrive la procedura adottata)

Risorse VVF impegnate: n° mezzi: n° uomini: durata intervento:

Interventi post-incidente nell'area coinvolta:

(si apre un campo note di dati aggiuntivi su 'azioni legali' e 'azioni intraprese all'azienda').....

.....

### E) - IDENTIFICAZIONE REPORT

Data rapporto :

Firma di chi registra :

Ente di appartenenza :



# Prevenzione incendi

## Prevenzione incendi

Riporta informazioni minime sulla situazione rispetto alla Prevenzione Incendi degli stabilimenti, in particolare con riferimento al Certificato di Prevenzione Incendi

**attività a rischio di incidente rilevante**

home inserimento ricerca/gestione help

nome utente: DEMO24 | cognome utente: CSI PIEMONTE | ente: V.V.F. - Comando Provinciale di Novara [chiudi sessione](#)

gestione stabilimento > **dettagli**

**stabilimento** PROCOS Nuova | **comune** CAMERI | **provincia** NOVARA | **ultimo adempimento** Art. 8 D.Lgs. 334/99 + D.Lgs. 238/05

stabilimento | struttura organizzativa | sede legale | adempimento | controlli | comunicazioni | sostanze | ipotesi incidentali | **prevenzione incendi**

**Dettaglio prevenzione incendi** ?

**Situazione autorizzativa prevenzione incendi**

Stato autorizzativo	
<b>Certificato prevenzioni incendi (CPI)</b>	
Oggetto:	
Data di rilascio:	
Protocollo:	
Mittente:	
Destinatari:	
Data di scadenza:	
Documento in allegato:	

[modifica](#)

**Attività prevenzione incendi**

Tipo di attività	Codice / Attività	Consistenza
<a href="#">inserisci nuovo</a>	<a href="#">modifica</a>	<a href="#">elimina</a>

[mappa](#) [stampa](#)

[torna ai risultati della ricerca](#) >>>

[dettaglio prec.](#) [quadro d'insieme](#) [dettaglio successivo](#) >>>

# Modalità di inserimento

---

*Riferimenti utili:*

- *Help in linea*
- *“Istruzioni per la compilazione dei campi” disponibile sul sito internet:*

***<http://intranet.ruparpiemonte.it/siar>***



*Finalizzato a:*

- *garantire l'uniformità di compilazione;*
- *garantire l'uniformità di interpretazione dei dati;*
- *garantire la “pulizia” dei dati.*

*Es.*

**Storico incidentale**

*Prima di inserire un nuovo evento incidentale, verificare che non sia già presente (ricerca su eventi registrati)*

**Prevenzione incendi**

*Protocollo ⇒ inserire sempre protocollo mittente*

*Documento Allegato ⇒ Quale tipo di documento?*

*Che formato?*

*Sistema Informativo delle Attività a Rischio di incidente rilevante – Giornata formativa – Modulo B*