



FORMAZIONE PROFESSIONALE

**MANUALE UTENTE
PER L'UTILIZZO IN CITRIX
DELLE NUOVE FUNZIONALITA'
DI
SALVATAGGIO E LETTURA DETERMINE
IN PDF**

INDICE

1	GENERALITÀ	3
1.1	SCOPO DEL DOCUMENTO.....	3
1.2	CAMPO DI APPLICAZIONE	3
1.3	RESPONSABILITÀ	3
2	DESCRIZIONE	4
2.1	INTRODUZIONE	4
2.2	SALVATAGGIO DETERMINA IN PDF (ARCHIVIAZIONE)	5
2.3	LETTURA DETERMINA IN PDF (VISUALIZZAZIONE)	7

1 GENERALITÀ

1.1 SCOPO DEL DOCUMENTO

Descrivere le nuove funzioni di salvataggio e lettura delle Determine in PDF.

1.2 CAMPO DI APPLICAZIONE

Tutti gli utenti provinciali che accedono a CITRIX e devono gestire una Determina.

1.3 RESPONSABILITÀ

Il presente documento è redatto, approvato ed emesso dal PM di riferimento.

2 DESCRIZIONE

2.1 INTRODUZIONE

Nell'applicativo **Gestione Determine** sono ora presenti due funzionalità aggiuntive che permettono di archiviare sulla base dati il documento PDF della Determina e di visualizzarlo in un secondo momento.

Il primo passo consiste nel ricercare la Determina che si vuole gestire:

Trovata la Determina desiderata vengono attivati due tasti all'interno del riquadro: **"Salvataggio e Lettura Determina"**.

2.2 SALVATAGGIO DETERMINA IN PDF (ARCHIVIAZIONE)

Per salvare (archiviare) il documento della Determina, a disposizione in formato file .pdf, premere il pulsante **"Salva Determina"**:

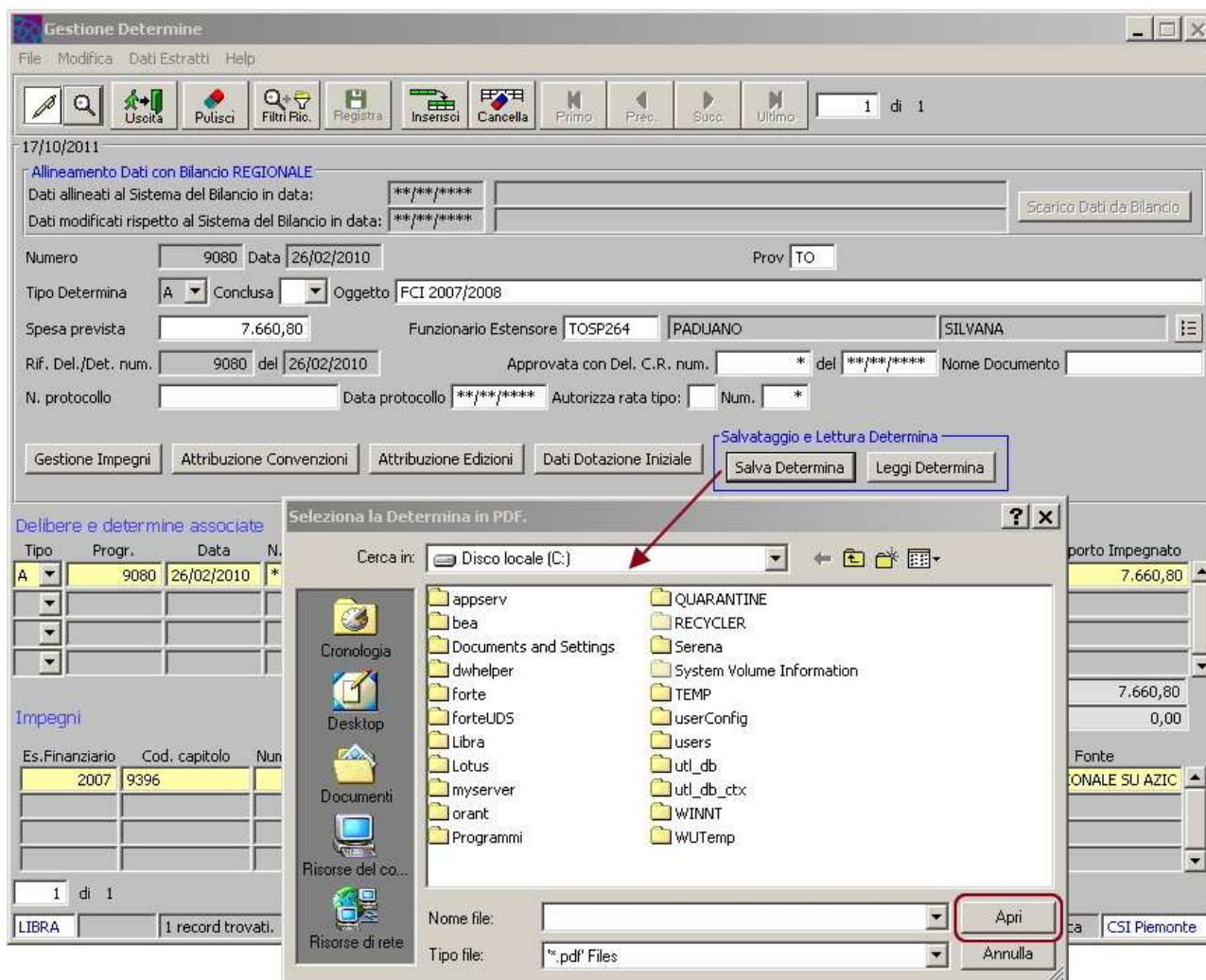

Si apre la finestra di selezione del file per la ricerca del documento **pdf** all'interno del proprio computer o nelle risorse di rete.

Selezionare il file desiderato e premere il pulsante **"Apri"**.

Il file Determina in .pdf viene archiviato nella base dati e al termine del processo l'applicativo informa dell'avvenuto salvataggio con il seguente messaggio:

The screenshot shows the 'Gestione Determine' application window. At the top, there is a menu bar (File, Modifica, Dati Estratti, Help) and a toolbar with various icons. The main area displays a form for determining details, including fields for 'Numero' (9080), 'Data' (26/02/2010), 'Prov' (TO), 'Tipo Determina' (A), 'Conclusa', 'Oggetto' (FCI 2007/2008), 'Spesa prevista' (7.660,80), 'Funzionario Estensore' (TOSP264), 'PADIANO', 'SILVANA', 'Rif. Del./Det. num.' (9080 del 26/02/2010), 'Approvata con Del. C.R. num.', 'Nome Documento', and 'N. protocollo'. A central 'Information' dialog box is open, displaying the message: 'La Determina n. 9080 del: 26-Feb-2010 00:00:00 è stata salvata correttamente'. Below the dialog, there is a table titled 'Delibere e determine associate' with columns for 'Tipo', 'Progr.', 'Data', 'N. Legale', 'Db/Dz', 'Spesa prevista', and 'Importo Impegnato'. The table contains one row with data: 'A', '9080', '26/02/2010', '*', 'DZ', 'f', '7.660,80', and '7.660,80'. Below this table is a summary section for 'Impegni' showing 'Totale: 7.660,80' and 'Rimanente da impegnare: 0,00'. At the bottom, there is another table with columns for 'Es. Finanziario', 'Cod. capitolo', 'Num. Delibera', 'Data Delibera', 'Tipo', 'Num. Accanton.', 'Numero impegno', 'Importo', 'Cod. Font.', and 'Descr. Fonte'. The first row contains: '2007', '9396', '22358', '26/03/2008', 'DB', '981428', '981428', '7.660,80', '14', and 'BILANCIO REGIONALE SU AZIC'. The status bar at the bottom indicates '1 record trovati.' and 'Modaltà Modifica CSI Piemonte'.

2.3 LETTURA DETERMINA IN PDF (VISUALIZZAZIONE)

Per leggere una Determina precedentemente archiviata nella base dati, accedere all'applicativo "**Gestione Determine**" e posizionarsi sulla Determina di cui si vuole visualizzare il file:

The screenshot shows the 'Gestione Determine' application window. The main form displays details for a determination with the following fields:

- Numero:** 9080, **Data:** 26/02/2010, **Prov:** TO
- Tipo Determina:** A, **Conclusa:** [dropdown], **Oggetto:** FCI 2007/2008
- Spesa prevista:** 7.660,80
- Funzionario Estensore:** TOSP264, **PADUANO**, **SILVANA**
- Rif. Del./Det. num.:** 9080 del 26/02/2010
- Approvata con Del. C.R. num.:** * del **/**/****
- N. protocollo:** [empty], **Data protocollo:** **/**/****, **Autorizza rata tipo:** Num. *

At the bottom of the form, there are several buttons: 'Gestione Impegni', 'Attribuzione Convenzioni', 'Attribuzione Edizioni', 'Dati Dotazione Iniziale', and a highlighted button labeled 'Salvataggio e Lettura Determina' which contains 'Salva Determina' and 'Leggi Determina' sub-buttons.

Below the form, there are two tables:

Delibere e determine associate

Tipo	Progr.	Data	N. Legale	Db/Dz	Oggetto	Funzionario	Nome	Spesa prevista	Importo Impegnato
A	9080	26/02/2010	*	DZ	FCI 2007/2008	TOSP264		7.660,80	7.660,80
									Totale: 7.660,80
									Rimanente da impegnare: 0,00

Impegni

Es. Finanziario	Cod. capitolo	Num. Delibera	Data Delibera	Tipo	Num. Accanton.	Numero impegno	Importo	Cod. Font.	Descr. Fonte
2007	9396	22358	26/03/2008	DB	981428	981428	7.660,80	14	BILANCIO REGIONALE SU AZIC

At the bottom of the application, there is a status bar showing 'LIBRA', '1 record trovati.', 'Modalità Modifica', and 'CSI Piemonte'.

Premendo il pulsante **“Leggi Determina”** si aprirà Acrobat Reader per la visualizzazione del file PDF precedentemente archiviato:

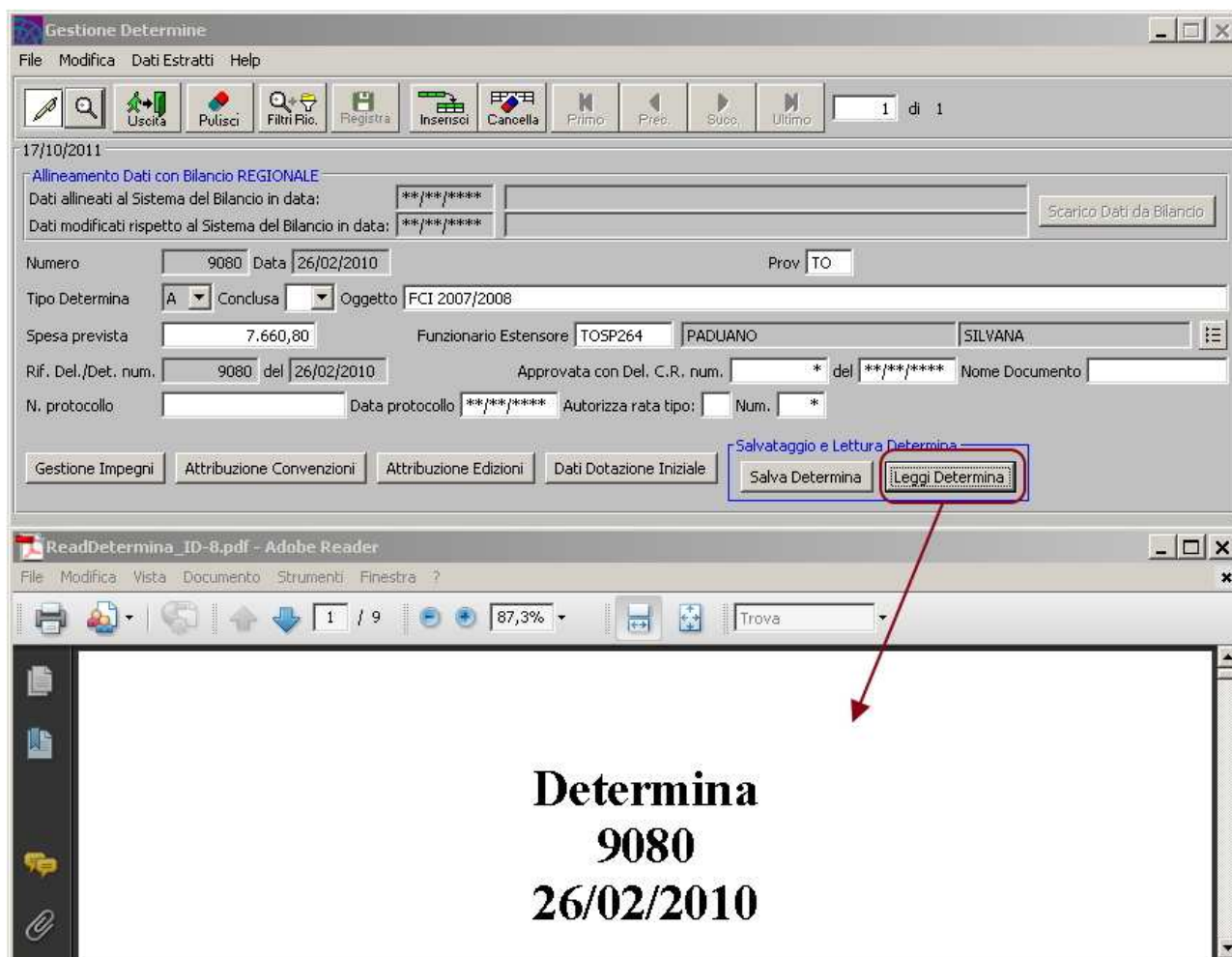

Nel caso il file della Determina non fosse stato precedentemente archiviato, l'applicativo visualizzerà il seguente messaggio:

